

Cos'è il Prestito Sociale?

E' un finanziamento erogato alle persone ed a nuclei familiari che versano in momentanea e significativa situazione di difficoltà economica.

A chi è rivolto?

Il prestito sociale è rivolto ai cittadini, residenti nel Comune di Fano da almeno tre anni, che si trovano in momentanea difficoltà economica ai quali l'accesso al credito sia attualmente negato o reso impossibile, ovvero dimostrino volontà e determinazione per superare le difficoltà.

Come si finanzia?

Attraverso la raccolta etica, con donazioni e/o sottoscrizioni, apertura di libretti di risparmio al portatore della Banca di Credito Cooperativo di Fano, remunerati con un tasso di interesse nominale annuo pari allo 0,25%

La Fondazione ha impegnato in questo progetto la somma di Euro 200.000.

L'ammortamento del tasso di interesse relativo al debito contratto dal beneficiario pari allo 0,25% annuo è a totale carico della Fondazione Fano Solidale.

Come richiederlo?

Le domande per ottenere il Prestito Sociale vanno presentate alla Fondazione Fano Solidale. I moduli sono disponibili presso la sede della Fondazione stessa.



Per ulteriori informazioni:



Fondazione Fano Solidale
Via Sant'Eusebio, 32 – Tel. 0721/862576
fanosolidale@libero.it



oppure rivolgersi presso gli sportelli
della BCC di Fano



*il futuro della
nostra città
inizia con
un tuo dono*

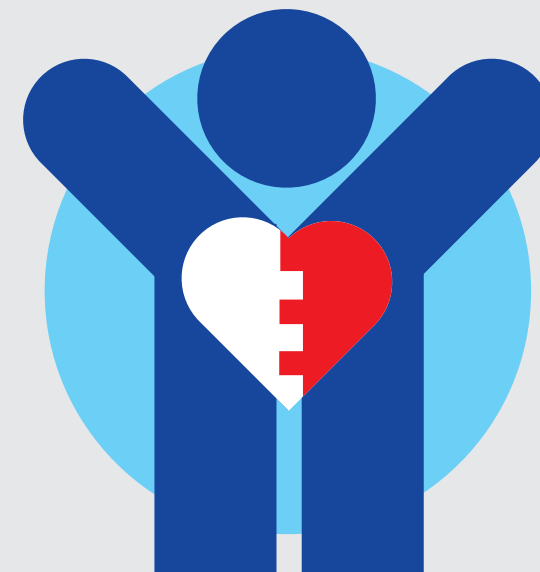

Fondo Solidarietà
finalizzato al **“Prestito Sociale”**

(sostegno a persone e famiglie in momentanea difficoltà)

In collaborazione con





Prestito Sociale

Come sostenerlo

Con le donazioni

- **versamento senza spese presso tutte le Agenzie della Banca di Credito Cooperativo di Fano** sul c/c n. 1144 dell'agenzia di Sant'Orso intestato a "Fondazione Fano Solidale – Fondo Solidarietà";
- **bonifico bancario** intestato a Fondazione Fano Solidale conto corrente bancario n. 1144 codice IBAN: IT43K0851924307000120101144;
- **versamento su c/c postale** n. 047021/63728323 intestato a Fondazione Fano Solidale – Via Sant'Eusebio n. 32 – 61032 FANO – indicare nella causale: Prestito Sociale.

Con l'apertura di un deposito a risparmio della BCC di Fano

Si tratta dell'apertura di un normale deposito a risparmio le cui somme saranno remunerate con un tasso di interesse nominale annuo pari allo 0,25 % (zero, venticinque). Non esiste alcun vincolo per il sottoscrittore se non quello morale di mantenerlo per almeno 12 mesi.

Con un lascito

Un lascito nel testamento a favore della Fondazione permette di concretizzare con un segno positivo il nostro passaggio nella Comunità. Con un lascito è possibile creare un Fondo e scegliere le finalità a cui destinarlo. I lasciti sono essenziali per continuare l'opera di sostegno alle attività sociali e culturali nella nostra Comunità.



La Fondazione Fano Solidale è un Ente senza fini di lucro, di diritto privato, che appartiene a tutta la nostra comunità e di cui il Comune di Fano è socio promotore.

La Fondazione Fano Solidale persegue l'obiettivo di diffondere una nuova cultura della solidarietà e di rafforzare i legami di responsabilità sociale tra tutti coloro che vivono ed operano nel territorio.

La Fondazione sostiene i progetti di utilità sociale promossi dalle Associazioni di Volontariato e da Enti senza fini di lucro, mirati a rispondere alle esigenze della comunità nel rispetto dei più rigorosi standard etici.

La Fondazione, favorendo la diffusione della cultura della donazione, raccoglie, costituisce e amministra fondi consistenti in donazioni in denaro, o in beni che vengono destinati per volontà del donatore a finalità specifiche sul territorio.

La Fondazione opera per creare un patrimonio sociale che garantisca nel tempo la crescita della comunità a favore delle future generazioni.

Chi sono i Soci

Socio Promotore è il Comune di Fano;

Soci Fondatori sono tutti coloro che versano almeno 20.000 Euro per la creazione di un Fondo o per il sostegno ad un progetto in essere;

Soci Partecipanti sono tutti coloro che apriranno un libretto di risparmio di almeno 10.000 Euro o acquisteranno obbligazioni, di pari importo, a sostegno di un progetto della Fondazione;

Soci Amici Della Fondazione sono tutti coloro che chiedono di partecipare alla vita della Fondazione e ne condividono gli obiettivi.

COME PUOI FARE PER DIVENTARE SOCIO

Contattaci presso la nostra Sede a Fano in Via Sant'Eusebio n. 32 - Tel. 0721 862576 oppure invia una E-mail a: fanosolidale@libero.it

I Progetti che realizzeremo con il tuo dono

• Fondo per le Associazioni ed il Volontariato

destinato a sostenere la promozione e le attività delle Associazioni che operano sul territorio e del Volontariato.

• Fondo per la casa

destinato a sostenere progetti per interventi abitativi sociali, in particolar modo per le persone sole, gli anziani, i lavoratori temporaneamente presenti sul territorio.

• Fondo per il “dopo di noi”

destinato all'avvio ed alla gestione del Centro Residenziale di Via Madonna Ponte nel quale saranno ospitati soggetti diversamente abili privi del sostegno familiare.

• Fondo per l'amministratore di sostegno

destinato a supportare la figura dell'amministratore di sostegno istituita per quelle persone che, per effetto di un'infermità o di una menomazione fisica o psichica, si trovano nell'impossibilità, anche parziale o temporanea, di provvedere ai propri interessi.

• Fondo per gli anziani

destinato alle ristrutturazioni e agli interventi delle strutture per anziani, in particolare circoli e club, per sostenerne l'attività sociale.

• Fondo per il telesoccorso

destinato all'acquisto di apparecchi salvavita per persone sole e cardiopatiche.

Chiunque può chiedere alla Fondazione di attivare un fondo per uno specifico obiettivo.